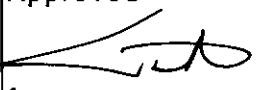
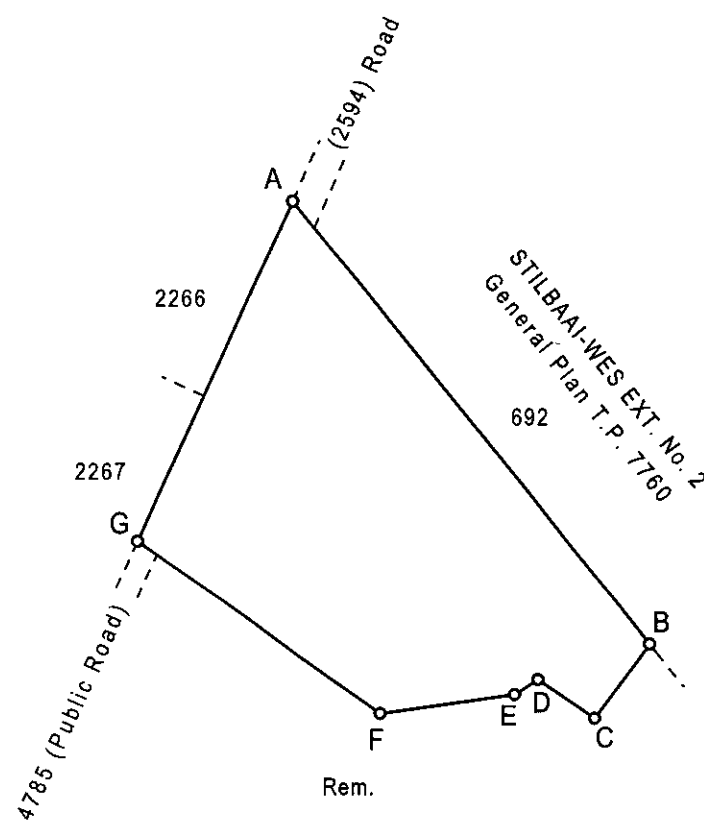

SIDES metres	ANGLES OF DIRECTION	CO-ORDINATES Y System: WG 21° X	
		Constants	0,00 +3 800 000,00
A B	374,98 321.20.10	A	-37 772,07 +5 178,39
B C	61,15 36.40.00	B	-38 006,34 +5 471,18
C D	45,31 124.40.40	C	-37 969,82 +5 520,23
D E	18,22 57.13.00	D	-37 932,56 +5 494,46
E F	89,04 81.45.20	E	-37 917,25 +5 504,32
F G	195,83 125.43.10	F	-37 829,12 +5 517,09
G A	246,44 204.26.00	G	-37 670,13 +5 402,76
TR118 RIV 47		Δ	-38 986,33 +2 443,54
TR123 RIV 52		Δ	-36 780,17 +7 101,01

SG No.
2258/2018
Approved

for
SURVEYOR-GENERAL
07.11.2018

BEACON DESCRIPTIONS

B : Corner Concrete Wall Post
All other beacons : 12mm Iron Peg



Scale: 1/ 5000

The figure A B C D E F G

represents 5,7076 hectares of land being

ERF 4784, portion of Erf 657 STILBAAI-WES

situate in the Hessequa Municipality
Administrative District of Riversdal
Province of Western Cape
Surveyed by me in October 2018

GPrLS 1141 F. Truter
Professional Land Surveyor



EXEMPT FROM PROVISIONS OF ACT
70 OF 1970
SECTION 1(a)

Approved i.t.o Section 60
Of Municipal Bylaw of Act 3/2014
Ref: 15/4/8/9
Date: 12 July 2018

This Diagram is annexed to No. Dated Registrar of Deeds	The original diagram is 11908/1954 annexed to Grant 209/1958 Transfer No. (Filed as Plan 1218LD)	File No.: S/14833 v.1 S.R. 1250/2018 Comp. AK-3DB/V21(619) AK-3DB/V22(620) AK-3BD/Z23(610) LPI C0640006 Erf 4784 Stilbaai-Wes
---	--	---



PLAN 1

STILL BAY
ERF 4784

LOCALITY PLAN

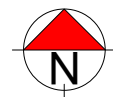

SCALE 1:7 500

Graphic Scale



STADS- & OORWONINGSBEPANDELIERS
 21 Trotter Street, PO Box 2180
 KNYSNA 6570
 (044) 382 0420
 086 459 2987
 e-mail: marika@vrekco.co.za
 www.vrekco.co.za

URBAN & ENVIRONMENTAL PLANNERS



- PHASE 1**
- PHASE 2**
- PHASE 3**

TAKE NOTE:
DIMENSIONS SCALED OFF THE DRAWINGS ARE NOT VALID. ALL DRAWINGS AND DIMENSIONS MUST BE CHECKED ON SITE BEFORE ANY MATERIALS ARE ORDERED OR BUILDING WORK COMMENCES.
ANY DISCREPANCIES BETWEEN DRAWINGS AND QUERIES MUST BE DIRECTED TO THE ARCHITECT FOR APPROVAL.
COPYRIGHT OF THESE DRAWINGS IS PROTECTED AND RESERVED IN TERMS OF THE ARCHITECTS ACT OF 1977 AND THE COPYRIGHT ACT OF 1978 AND ANY UNAUTHORIZED INFRAINGEMENT THEREOF OR REPRODUCTION WILL BE UNLAWFUL.
THE AUTHOR'S RIGHTS ARE RESERVED.
LET WEL!
DIEN WATERS MOET VAN TEKENINGS AFOSKAAL WORD NIE ALLE TEKENINGS EN AFMETINGS WAT OF TOEWISER NAGESLAAN WORD ALVORENS ENIGE WATNAAAL BESTEL WORD OF SKULWISER IN AANVANG NIE!
ENIGE TOEWISERINGS TUSSEN TEKENING EN ENIGE WATRAE NIE VERWYS WORD NA DIE AUTEUR VAN TOEWISERINGS.
KOPRECHT VAN HERSE TOEWISINGE WORD BESKERM EN VOORBEHOU IN TERME VAN DIE AUTEURRECHT EN VAN TOEWISERINGS ENIGE WATNAAAL EN ENIGE ONTOEGESTEMDE OORTOEGING OF REPRODUKSIE SAL ONWETTIG WEE!
DIE Outeurs se RECHTE WORD NIE!
LET WEL!

131 Mitchell Street
PO Box 545
George 6530
Tel. 044 874 2304/5
Fax. 044 874 2307
Cell. 082 896 5647
www.sdkarchitects.com
info@sdkarchitects.com

projekbeskrywing project description
Proposed Lifestyle Village for Ellenrust Properties CC, Stilbaai.

tekeningbeskrywing drawing description
Frailcare & Service Centre: PHASING PLAN

nasion	check	skaal	scale
AdT / JdK		1:1000	
datum	date	tokening no.	drawing no.
22/11/2018		S003	
work nr	proj.no.		
1733			

FRAILCARE & SERVICE CENTRE PHASING PLAN scale 1:1000

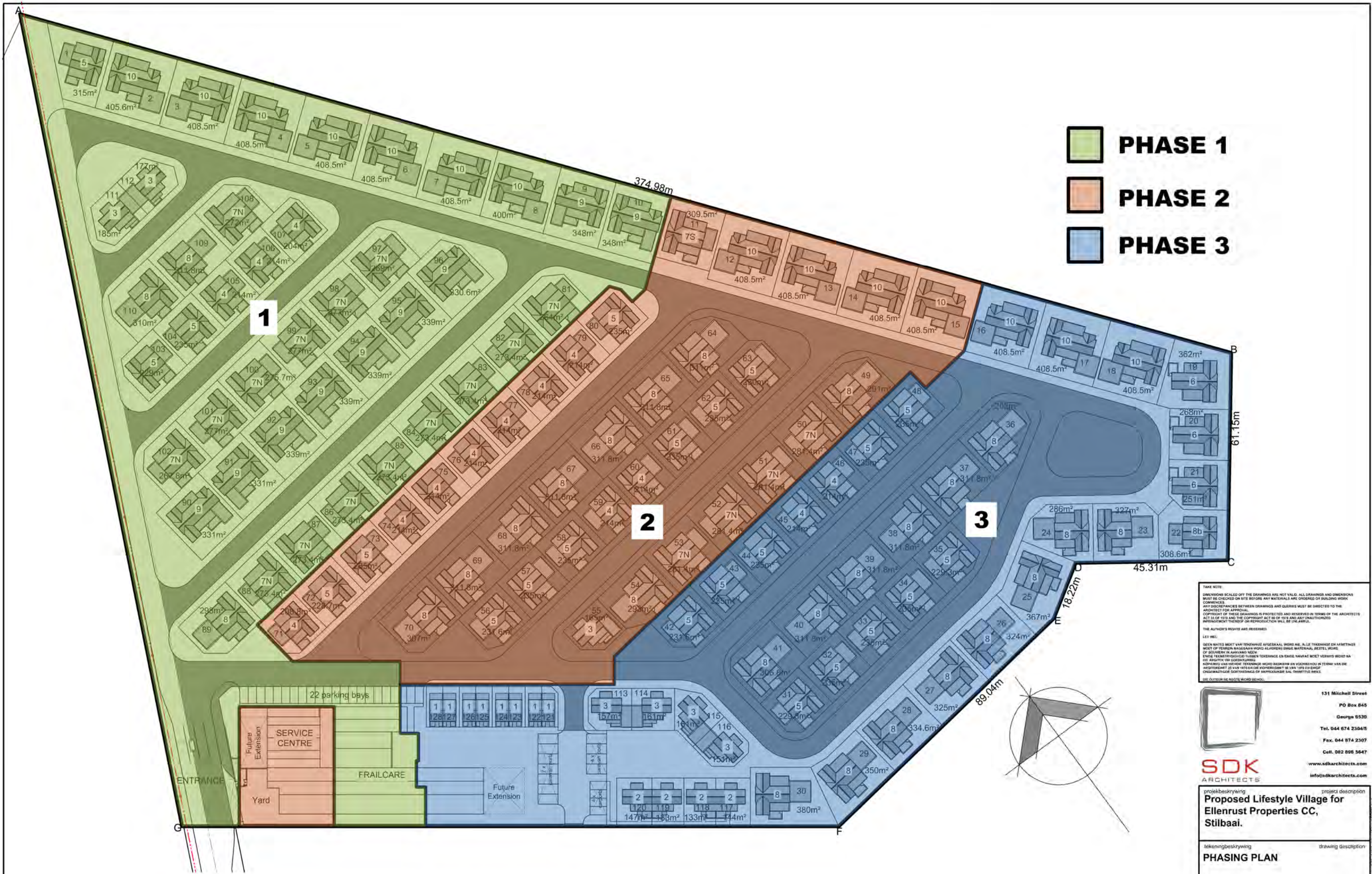

- PHASE 1**
- PHASE 2**
- PHASE 3**

TAKE NOTE:
 DIMENSIONS SCALED OFF THE DRAWINGS ARE NOT VALID. ALL DRAWINGS AND DIMENSIONS MUST BE CHECKED ON SITE BEFORE ANY MATERIALS ARE ORDERED OR BUILDING WORK COMMENCES.
 ANY DISCREPANCIES BETWEEN DRAWINGS AND QUERIES MUST BE DIRECTED TO THE ARCHITECT FOR APPROVAL.
 COPYRIGHT OF THESE DRAWINGS IS PROTECTED AND RESERVED IN TERMS OF THE ARCHITECTS ACT 1964 AND THE COPYRIGHT ACT 1978 AND ANY UNAUTHORIZED IMPROVEMENT THEREOF OR REPRODUCTION WILL BE UNLAWFUL.
 THE AUTHOR'S RIGHTS ARE RESERVED.

LET WEL:
 DEEN MATS MOET VAN TOEKOMSTE AFGEKLAAR WORD AS, ALLE TOEKOMST EN AFMETINGS MOET OP TOEGANGELIJKHEID WORD AFGEKLAAR. ALLE TOEKOMST EN AFMETINGS MOET OP TOEGANGELIJKHEID WORD AFGEKLAAR. ALLE TOEKOMST EN AFMETINGS MOET OP TOEGANGELIJKHEID WORD AFGEKLAAR.

131 Mitchell Street
 PO Box 845
 George 5530
 Tel. 044 874 2304/5
 Fax. 044 874 2307
 Cell. 082 896 3647
 www.sdkarchitects.com
 info@sdkarchitects.com

projektskrywing		projektskrywing	
Proposed Lifestyle Village for Ellenrust Properties CC, Stilbaai.		projektskrywing	
tekeningbeskrywing		tekeningbeskrywing	
PHASING PLAN		tekeningbeskrywing	
naam	check	skaal	skaal
AdT / JdK		1:1000	
datum	date	tekening no.	tekening no.
22/11/2018		S002	
werk nr	proj. no.		
1733			

SITE DEVELOPMENT / PHASING PLAN scale 1:1000

12
JAN S DE VILLIERS
Bellville

13988



12 Jan S. de Villiers en Seun
12 Jan S. de Villiers and Son

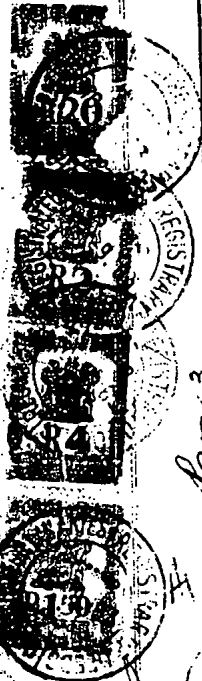

Para 3
Certificate of Proctor's Title No. 11670/66 issued in terms of
Certifikaat van Prokureur se Titel No. 11670/66 uitgereik kragtens
Sect. 43 Act No. 47/1937 in respect of the
ATL. No. 346 of 1937, ten eise van
ly 246 groot 4 583 m² m²
Registrator *249 groot 1 1. 39.*
HARRISBURG
DEPOS OFFICE
REGISTERED
AS TO TOWNKRAAGTAD.
16-6-1963

Para 4
Certificate of Proctor's Title No. 11670/66 issued in terms of
Certifikaat van Prokureur se Titel No. 11670/66 uitgereik kragtens
Sect. 43 Act No. 47/1937 in respect of the
ATL. No. 346 of 1937, ten eise van
ly 691 - 72 5782 m² m²
Registrator *258 7432 m² m²*
HARRISBURG
DEPOS OFFICE
REGISTERED
AS TO TOWNKRAAGTAD.
16-6-1963

TRANSPORTAKTE

HS/IB

VIR ENDOSSEMENTE KYK BLADSY
FOR ENDORSEMENTS SEE PAGE 20

Opgestel deur my
[Signature]
Transportbesorger.

(UIT KRAG VAN 'N PROKURASIE)

Wierby word bekend gemaak

Hendrik Steyn
DIE EDGAR DRYDEN TUDHOPE (Transportbesorger) voor my, Registrateur van Aktea, te
Kraapstad, verakyn het, by die genoemde Komparant synde behoortlik daartoe gemagtig deur
'n volmag, getekene te
RIVERSDAL

van Junie 1963 en aan hom verleen deur
[Signature]

PHILIPPUS ALBERTUS MYBURGH STREICHER en
HERTIE VAN DEVENTER, in hul hoedanighede
as Voorzitter en Sekretaris respektiewelik
in der tyd van die

AFDELINGSRAAD VAN RIVERSDAL,

op die 1ste dag
[Signature]
[Signature]
[Signature]
[Signature]
[Signature]
[Signature]

En genoemde Komparant het verjaard dat nademaal die Afdelingsraad van Riversdal
op.....

PARA 4

ERF 4419 neel. 321 m²

GETRANSPORTEER AAN	TRANSFERRED TO
BOEDL WYL DAVID STEPHANUS	
SNYMAN TRUST 408/1991	
RESTANT/REMAINDER = 145,7459 ha	
T 032232/10	
29 JUN 2010	REGISTRATEUR/REGISTRAR

145,7306 HA

PARA 4

ERF 4479 neel. 322 m²

Not further endorsements see pg 22.

GETRANSPORTEER AAN	TRANSFERRED TO
J D BUIS	
RESTANT/REMAINDER 145,137 ha	
T 032234/10	
29 JUN 2010	REGISTRATEUR/REGISTRAR

145,6984 HA

Para 4 ERF 4473 = 321 m²

GETRANSPORTEER AAN	TRANSFERRED TO
MIRA TRUST	
RESTANT/REMAINDER 145,6800 HA	
T 049095/10	
16 SEP 2010	REGISTRATEUR/REGISTRAR

I 145,6603 HA

PARA 4 ERF 4475 = 322 m²

GETRANSPORTEER AAN	TRANSFERRED TO
HERMANUS EGBERTUS RUST	
RESTANT/REMAINDER 145,6104 HA	
T 008135/11	
22 FEB 2011	REGISTRATEUR/REGISTRAR

IV 145,634 HA

noemde hoedanigheid, hiermee in volkome en vrye eiendom sodeer en transporteer aan en ten gunste van

DIE DORPSTESTUUR VAN STILBAAI,

Sy Opvolgers in Titel of Regverkrygendes;

1. SEKER stuk opgehefte erfpaggrond, synde die
restant van

ERF NO.221, STILBAAI-OOS,

geleë in die Dorpsbestuurgebied van STILBAAI; in die Afdeling van
Riversdal,

GROOT aan restant vyf-en-dertigduisend seehonderd
vier-en-twintig (35,624) vierkantvoet;

UITSTREKKENDE soos die Transportakte gedateer 17 Mei
1946, No.7314, met Kaart No.5186/45 daaraangeheg, gemaak ten gunste van
Theodore Versfeld, en een daaropvolgende Transportakte gedateer 5
Augustus 1954, No.12409, gemaak ten gunste van die Afdelingsraad van
Riversdal, meer volledig sal aantoon;

ONDERHEWIG aan die voorwaardes waarna verwys word in
Transportakte gedateer 5 Augustus 1954, No.12409;

ONDERHEWIG VERDER aan die volgende voorwaarde genoem
in Gewysigde Titelakte uitgereik kragtens Wet 9 van 1879 op 20 Oktober
1910 (Riversdal Erfpagte Boekdeel 8 No.14), naamlik:-

"The land thus regranted being further subject
to all such duties and regulations as either
are already or shall in future be established
respecting lands granted on similar tenure."

2. SEKER stuk afgeskafte erfpaggrond, synde die
restant van

ERF NO.217, STILBAAI-OOS,

geleë in die Dorpsbestuurgebied van STILBAAI; in die Afdeling van
Riversdal,

GROOT aan restant drie-en-dertig desimaal nege drie
een drie (33.9313) morge;

UITSTREKKENDE soos die Transportakte gedateer 8 Junie
1926, No.5471, met Kaart No.1503/1926 daaraangeheg, gemaak ten gunste
van Leon Gordon, en een daaropvolgende Transportakte gedateer 13
Janmarie 1944, No. 191, gemaak ten gunste van die Afdelingsraad van
Riversdal, meer volledig sal aantoon;

ONDERHEWIG aan die voorwaardes waarna verwys word in
Transportakte gedateer 13 Jamarie 1944, No.191;

ONDERHEWIG VERDER aan die volgende spesiale voorwaar-
des genoem in Gewysigde Titel uitgereik op 20 Oktober 1910 kragtens
wet 9 van 1879 (Riversdal Erfpagte Boekdeel 8 No.14) en waarvan soos
volg lees:-

"The land thus regranted being further subject
to all such duties and regulations as either
are already or shall in future be established
respecting lands granted on similar tenure."

GEREGTIG OP die volgende spesiale voorwaarde genoem
in Transportakte gedateer 13 Jamarie 1944, No.191, opgely deur Leon
Gordon vir die voordeel van die Transportontvanger en sy opvolgers in
titel, naamlik:-

"That the property hereby conveyed shall be entitled to the benefit of a certain right of way and use of two roads each 30' wide and represented on diagrams No.1076/1943 of Erf No.218 Still Bay East portion of Erf No.217, situate in the Division of Riversdale, held under Certificate of Registered Title this day issued in favour of the Appearer's Constituent, the said Leon Cordon (No.190) by the figures P f v x and u v s y."

8790
90
695

3. SPKER stuk grond, syde

ERF NO.238, STILBAAI-OOS,

geleë in die Dorpsbestuursgebied van STILBAAI, in die Afdelings van Riversdal, GROOT tweehonderd vier-en-seventig desimaal twee ag nul vier (274.2804) morse;

UITSTREKKENDE soos die Grondbrief No.209/1958 gedateer 21 Augustus 1958 en geregistreer op 17 September 1958, met Kaart No.3288/1955 daaraangehoë, gemaak ten gunste van die Afdelingsraad van Riversdal, meer wolkedix sal aantoon;

ONDERHEWIG aan die volgende voorwaardes genoem in gesegde Grondbrief, naamliks:-

- (1) Behoudens die bepalinge van die Wet op de Ontginning van Voorbehoude Mineralen, 1926, en van die Wet op Edelgesteentes, 1927, soos gewysig, word alle rechte op alle minerale, mineraalprodukte, mineraalolies, steenkool, onedele of edele metale of edelgesteentes op of onder die grond aan die Government voorbehou.
- (2) Die grond of enige gedeelte daarvan mag nie sonder die voorafkerke toesteming van die Minister van Lande deur die Afdelingsraad verveem word nie.
- (3) Die Afdelingsraad van Riversdal, sy opvolgers-in-titel of regeerkrigendes, sal gebonde en verplig wees om volle verantwoordelikheid te aanvaar, finansieel of andersins en tot bevrediging van die Direkteur van Bosbou vir:-
 - (a) die voortdurende instandhouding en stabilisering van die plantegroei op die grond; en
 - (b) die herwinning van enige wasiensd wat te enige tyd in die toekomst daarop mag ontstaan.
- (4) Die Direkteur van Bosbou of sy remagtigde sal te alle tye 'n reg van toegang tot die grond hê vir die doel van inspeksie.
- (5) Indien die Afdelingsraad van Riversdal, sy opvolgers-in-titel of regeerkrigendes, te enige tyd versuim om enige van die vereistes neergelê in voorwaarde (4) hierbo na te keer, sal die Gouverneur-Generaal gemagtig wees om die grond, of enige gedeelte daarvan, weer in besit te neem, teen betaling van diesselfde prys as wat die Raad daarvoor betaal het. Alle koste in verband met sodanige terugwinning en hertransportering van die grond of enige gedeelte daarvan aan die Government inswylre hierdie voorwaarde sal deur die genoemde Afdelingsraad, sy opvolgers-in-titel of regeerkrigendes gedre word;

MAAR NIE ONDERHEWIG AAN voorwaarde (2) genoem in gesegde Grondbrief en wat betrekking het op die terugneem van die eiendoms deur die Staat nie, omrede hierdie transport;

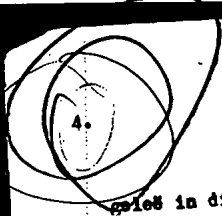

SEKER stuk grond, synde
ERF NO. 657, STILBAAI-WES,

geleë in die Dorpsbestuursgebied van STILBAAI, in die
Afdeling van Riversdal.

GROOT driehonderd een-en-dertig
desimaal drie sewe een vier (331.3714) morse;

UITSTREKLENDE soos die Grondbrief No. 209/
1958 gedateer 21 Augustus 1958 en geregistreer op 17
September 1958, met Kaart No. 3289/1955 daarsaangeheg,
gemaak ten gunste van die Afdelingsraad van Riversdal,
meer volledig sal aantoon;

ONDERHEWIG aan die voorwaardes genoem in
gesegde Grondbrief en meer volledig uiteengesit in para-
graaf 3 hiervan;

MAAR NIE ONDERHEWIG aan voorwaarde (2)
genoem in gesegde Grondbrief en wat betrekking het op die
terugneem van die eiendom deur die Staat nie, omrede
hierdie transport.

5. SEKER stuk grond, synde die restant van
ERF NO. 53, STILBAAI-WES,

geleë in die Dorpsbestuursgebied van STILBAAI, in die
Afdeling van Riversdal, (waarskynlik op 'n erf)

GROOT aan restant drie desimaal vier
vier een vyf (5.4415) morse;

UITSTREKLENDE soos die Sertifikaat van
Geregistreerde Kroontitel No. 76/1939 met Kaart No. 6602/
1938 daarsaangeheg, gemaak ten gunste van die Goewerment
van die Unie van Suid Afrika op 2 Junie 1939, en laastelik
gehou deur die Afdelingsraad van Riversdal onder Grondbrief
No. 209/1958 gedateer 21 Augustus 1958 en geregistreer op
17 September 1958;

ONDERHEWIG aan die volgende voorwaardes
genoem in gesegde Grondbrief, naamlik-

- (1) Behoudens die bepalinge van die Wet op de Ont-
ginning van Voorbehoude Mineralen, 1926, en van
die Wet op Edelgesteentes, 1927, soos gewysig,
word alle rechte op alle minerale, mineraalprodukte,
mineraalolies, steenkool, onedele of edele metale
of edelgesteentes op of onder die grond aan die
Goewerment voorbehou, en gehou onder Sertifikaat
van Regte op Minerale No. 84/1939 gedateer 21
Septes Julie 1939.
- (2) Die grond is onderworpe aan die wetsbepalinge op
dorpe en die toekoming maak geen inbreuk op die
regte van eienaars van erwe en van ander persone
op openbare plekke nie.

Weshalwe die Komparant afsta... al die regte en

AFDELINGSRAAD VAN RIVERSDAL,

voorheen

op genoemde eiendom gehad het en gevolglik ook erken dat dit geheel en al van die besit daarvan onthef en nie meer daartoe geregtig is nie, en dat kragtens hierdie Akte bogenoemde

5

DORPSESTUUR VAN STILBAAI,

Sy Opvolgers in Titel of Regverkrygendes:

tans en voortaan daartoe geregtig is, ooreenkomstig plaaslike gebruik, behoudens die regte van die Staat, en ten slotte erken hy dat die eiendom waardeur is vir seëlregte doeleindes in die som van AGDUISEND RAND (R8000-00) waarop seëlregte betaal is;

EN insgelyks het verskyn die gesege EDGAR DRYDEN TUDHOPE hy die gesege Komparant behoorlik daartoe gemagtig deur 'n Volmag geteken te RIVERSDAL op die 21st Junie 1963 aan hom verleen deur JOHANNES PETRUS ELLIS en JOHANNES JURGENS STEYN in hul hoedanighede, as Voorsitter en Sekretaris respektiewelik in dertyd van die DORPSESTUUR VAN STILBAAI;

EN die Komparant q.q. het verklaar dat die DORPSESTUUR VAN STILBAAI die geskenk en die transport uit hoofde daarvan met dank aanvaar het.

Ten Betwyfde waarvan ek, die genoemde Registrateur van Aktes, tesame met die Komparant, q.q. hierdie Akte onderteken en met die Ampseël bekragtig het. ALDUS GEDOEN en geteken op die Kantoer van die Registrateur van Aktes in Kaapstad, Provinsie van die Kaap die Goede Hoop, op die

// Dag

van die Maand *Sept* in die jaar van onse Heer Eenduisend Neghonderd drie-en-sestig (1963).

(Transportbesorger) q.q. sy Prinsipaal/ale.

In my teenwoordigheid,

Registrateur van Aktes.

ASSISTENT

<i>Amse</i>	<i>Para 1. Stilbaai - 000</i>	<i>Idio</i>	<i>221</i>
<i>Boek</i>	<i>Para 2. Stilbaai - 000</i>	<i>Boek</i>	<i>217</i>
	<i>Para 3. Stilbaai - 000</i>		<i>238</i>
	<i>Para 4. Stilbaai - 000</i>		<i>657</i>
	<i>Para 5. Stilbaai - 000</i>		<i>53</i>

N.H.D. 14278/D

VIR ENDOSSEMENTE KYK BLADSY FOR ENDORSEMENTS SEE PAGE

ET SEQ.

VA007141/09/

26

T13983/63

Certified a true copy of the duplicate original filed of record in this Registry, issued to serve in place of the original thereof under the provisions of Deeds Regulation No. 68

Deeds Registry
Cape Town

23 SEP 2009 *[Signature]*
Asst. Registrar of Deeds

Para 4 = Erf 4152 = 153m²

GETRANSPORTEER AAN		TRANSFERRED TO	
<i>Mary Lorna James Testamentêre Trust</i>			
RESTANT/REMAINDER		<i>145,8067 Ha</i>	
T	012395/10	<i>[Signature]</i>	
15 MAR 2010			

PARA 4
ERF 4461 mees, 440m²

GETRANSPORTEER AAN		TRANSFERRED TO	
<i>ROYAL HOTEL RIVERSDALE</i>			
<i>CC 2008/140381/23</i>			
RESTANT/REMAINDER = 145,1780 Ha			
T	<i>32230/2010</i>	<i>[Signature]</i>	
29/June/2010		REGISTRATEUR/REGISTRAR	

= 145,7627 Ha *[Signature]*

28
 ENDOSSEMENT OP
 ENDORSEMENT ON 13983/1963. ⑥

EIENDOMPROPERY ERF 221

STILBARI-00S

EN A ANDER.

93143

Certificate of Transfer
 Sertifikaat van Oorgawe

Book No. 6/1937

Page No. 113

Registered in 192/1963

Registered on 17/12/1963

Deeds Office
 Deeds Office

21-12-1972

PARA 2 - ERF 575-944 M

GETRANSPOORTEEN
 TRANSFERRED

From T. LOFTZ R.F.

To [Signature]

Assant
 Registrar

[Signature]
 Ass. Registrar

P. 13. R. 19. 47

Certificate of Registered Title
 Sertifikaat van Geregtigde Titel

Book No. 23170

Page No. 1369

Registered in ERF 221

Registered on 16-11-1972

Deeds Office
 Deeds Office

21-12-1972

7/11/72

269

16-11-1972

230-1997

[Signature]

28932

VIR ENDOSSEMENTE KYK BLADS
 FOR ENDORSEMENTS SEE PAGE

BLADSYFAGE 7
 ENDOSSEMENT OP
 ENDORSEMENT ON T 13983 / 1963
 EIENDOM/PROPERTY ERF 221
STILBPAI-005
FN 4 ANDER.

PARA-4
ERF 904 = 1,0992 Ha.
 GETRANSPORTEER
 TRANSFERRED 06-1978 Z. G. VAN DER MERWE.
 No. T / 178-191,1991 Ha.
 Remainder
12371
 Ass. Registrar
 Asst. Registrar

PARA-4 ERF 1140 = 839 m²
ERF 1141 = 877 m²
 GETRANSPORTEER
 TRANSFERRED 23-11-1978 M. B. HOFMEER
 No. T / 178-191,0275 Ha.
 Remainder
30057
J. Bester
 Ass. Registrar
 Asst. Registrar

Para 2 - Erf. 388 = 1843 m²
 GETRANSPORTEER
 TRANSFERRED 1984-02-13 M. V. Smit.
 No. T / 7913-8184 28,8790 Ha.
 Remainder
W. J. van der Merwe
 Ass. Registrar
 Asst. Registrar

PARA 2 - ERF 1140 = 94 m²
 GETRANSPORTEER
 TRANSFERRED 1986-06-03 T. COETZEE
 No. T 20734/869 258196 H
 Remainder
[Signature]
 Ass. Registrar
 Asst. Registrar

Para 2: Erf 295 = 95 m² ✓

GETRANSPORTEER TRANSFERRED	Aan To	P. S. NEL
No. T. 23591.88	Restant Remainder	28,8601 m ²
1988-05-04	Registrateur	Registrar

Para 2

Erf 585 groot = 128 m²

GETRANSPORTEER TRANSFERRED	Aan To	M. V. SMITS
No. 67340.88	Restant Remainder	28,8473
1988-11-10	Registrateur	Registrar

Para 3

Erf 597 groot 714 m²

GETRANSPORTEER TRANSFERRED	Aan To	J. H. Janse van Rensburg + 1 ander
No. 24061.90	Restant Remainder	2307183 Ha
1988-07-30	Registrateur	Registrar

Para 2

Erf 604 = 277 m²

GETRANSPORTEER TRANSFERRED	Aan To	A. P. H. T. ✓
No. T. 4202.892	Restant Remainder	28.8196 ha
27-01-92	Registrateur	Registrar

Para 3: Erf 610 = 144 m²

GETRANSPORTEER AAN	TRANSFERRED TO
① F. CAMERON - DOOLY	
② BERIDS INVESTMENTS CC	
RESTANT/REMAINDER	230,7039 HA
T 36185 94	
01 06 94	<i>Muller</i>

Para 4 ERF 2486 = 44,7765 ha

SERTIFIKAAT VAN GEREGISTREERDE TITEL UITGEREM CERTIFICATE OF REGISTERED TITLE ISSUED	
TEN OPSIGTE VAN IN RESPECT OF	ERF 2486 = 44,7765 ha
	RESTANT REMAINDER 146,2510 ha
T 95618 94	<i>[Signature]</i>
15 12 94	
	REGISTRATEUR/REGISTRAR

ARTIKEL 16 VAN WET 47 VAN 1937 GETRANSPORTEER AAN	SECTION 16 OF ACT 47 OF 1937 TRANSFERRED TO
DIË REPUBLIEK VAN SUID AFRIKA	THE REPUBLIC OF SOUTH AFRICA
<i>Munisipaliteit Stellenbosch Stellenbosch</i>	
T 27931 95	<i>[Signature]</i>
20 04 95	
	REGISTRAR/REGISTRAR

VIR ENDOSSEMENTE KYK BLAASJ
FOR ENDORSEMENTS SEE PAGE

10

Para 4

EN 2593 groot 602 M²

GETRANSPORTEER AAN		TRANSFERRED TO
S. A. J. Van Rensburg		
RESTANT/REMAINDER 146,1908 Ha		
T (27932,95	 REGISTRATEUR/REGISTRAR	
20 04 95		

Para 4

EN 2592 groot 600 M²

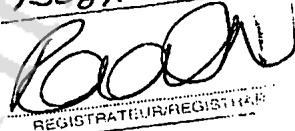
GETRANSPORTEER AAN		TRANSFERRED TO
A. J. Saayman		
RESTANT/REMAINDER 146,1308 Ha		
T (4, 27934,95	 REGISTRATEUR/REGISTRAR	
20 04 95		

Para 3

EN 511 groot 522 Vkm

GETRANSPORTEER AAN		TRANSFERRED TO
L. G. Van der Merwe		
RESTANT/REMAINDER 230,6517 Ha		
T 77359,95	 REGISTRATEUR/REGISTRAR	
16 10 95		

Para 3

EN 724 groot 165 Vkm

GETRANSPORTEER AAN		TRANSFERRED TO
A. M. VAN HUYSTEEN		
RESTANT/REMAINDER 230,6352 Ha		
T 77361,95	 REGISTRATEUR/REGISTRAR	
16 10 95		

for further advants see page 11

11

Para. 4

EB 2511 = 603 m²

GETRANSPORTEER AAN	TRANSFERRED TO
C. Looyman	
RESTANT/REMAINDER	146,0705 HA
T 69715 97	
23 07 97	
REGISTRATEUR/REGISTRAR	

Para. 3 ERF 905 = 1904 m²

GETRANSPORTEER AAN	TRANSFERRED TO
NEW LOOK ROOFS (Pty) LTD	
No. 67/11572/07	
RESTANT/REMAINDER	(230,448) 230,4448 HA
T 3984 98	
20 01 98	
REGISTRATEUR/REGISTRAR	

Para 3 2660 m²

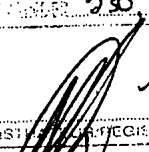
SERTIFIKAAT VAN GEREGISTREERDE TITEL UITGEREIK CERTIFICATE OF REGISTERED TITLE ISSUED	
TEN OPSIGTE VAN IN RESPECT OF	ERF 366 (gedeelte van Erf 238)
	RESTANT IN HOEDER 230 3052 HA
T 84196 98	
29 9 98	
REGISTRATEUR/REGISTRAR	

12

SERTIFIKAT VAN GEREGISTREDE TITEL ONTOEREIK CERTIFICATE OF REGISTERED TITLE DEED	
TEN OPSIGTE VAN IN RESPECT OF	
E. 903 <i>Erelor</i>	RESTANT REGISTRAR
T	REGISTRAR
1998	REGISTRAR

ka 3 *82 m²*

SERTIFIKAT VAN GEREGISTREDE TITEL ONTOEREIK CERTIFICATE OF REGISTERED TITLE DEED	
TEN OPSIGTE VAN IN RESPECT OF	
<i>90h Ged w</i>	<i>E. 238</i>
T	REGISTRAR
84198 98	REGISTRAR
2 9 98	REGISTRAR

8446
230 2228 ha

For Information Only

FOR END. GEE P 13

T 13983 / 1963

ARTIKEL 16 VAN WET 47 VAN 1937 GETRANSPORTEER AAN	SECTION 16 OF ACT 47 OF 1937 TRANSFERRED TO
DIE REPUBLIEK VAN SUID-AFRIKA	THE REPUBLIC OF SOUTH AFRICA
MUNISIPALITEIT	LANGEBERG.
T ① 86585 / 2002	
2002-10-15	<i>Abuschagne</i> REGISTRATEUR/REGISTRAR

ERF 3741 m² = 278 m² (Para 4)

GETRANSPORTEER AAN	TRANSFERRED TO
Boedel van Wyle Arendtha Wessels	
RESTANT/REMAINDER = 146,0407 Ha	1391/2000
T ② 8586 / 2002	
2002-10-15	<i>Abuschagne</i> REGISTRATEUR/REGISTRAR

PARA 2
ERF 985 = 76 m²

GETRANSPORTEER AAN	TRANSFERRED TO
E. S. DE KOCK	
RESTANT/REMAINDER 0,8120 Ha	
T	
	REGISTRATEUR/REGISTRAR

PARA 2, ERF 296 = 95 m²

GETRANSPORTEER AAN	TRANSFERRED TO
E. S. DE KOCK	
RESTANT/REMAINDER 146,0332 28,8196 Ha	
T 000031228 / 2003	
2003-11-09	<i>[Signature]</i> REGISTRATEUR/REGISTRAR

PARA 2

ERF 293 GROOT = 88 m²

GETRANSPORTEER AAN	TRANSFERRED TO
1. L. ODENDAAL	
2. A. LE ROUX	
RESTANT/REMAINDER	0244 Ha
T	
	REGISTRATEUR/REGISTRAR

PARA 1 only

ONSTEENING DEUR	EXPROPRIATION BY
REPUBLIC OF SOUTH AFRICA	
VAN/OF *	
GROOT ONGEVEER/MEASURING APPROXIMATELY	
EX 371/1992	
27/11/1992	
	REGISTRAR VAN AKTES

* All the waterrights and any ancillary rights i.r.o. water which rights the property might be entitled to

PARA 2 - ERF 982 GROOT = 94 m²

GETRANSPORTEER AAN	TRANSFERRED TO
DIE TRUSTEES INGERTYS VAN DIRK	
LOTTER TESTAMENTÊRE TRUST	
RESTANT/REMAINDER	146,6150 Ha
T 31253/03	
2013-01-09	
	REGISTRATEUR/REGISTRAR

PARA 2 ERF 293 GROOT = 88 m²

GETRANSPORTEER AAN	TRANSFERRED TO
1. L. ODENDAAL	
2. A. LE ROUX	
RESTANT/REMAINDER	28,7019 Ha
T 000860208 / 2005	
30 JUL 2005	
	REGISTRATEUR/REGISTRAR

VIR ENDOSSEMENTE KYK BLADSY
FOR ENDOSSEMENTS SEE PAGE

15

(Para 4) Erf 3832 = 88 m²

GETRANSPORTEER AAN CITRUK TRUST	TRANSFERRED TO
RESTANT/REMAINDER 146,0339 ha	
T 000095123/2003 95424/2003	10 OCT 2003
REGISTRATEUR/REGISTRAR	

Para 3 Erf 893 = 204 m²

GETRANSPORTEER AAN Eigendomsgronde C. 310 B.K.	TRANSFERRED TO
RESTANT/REMAINDER 230,0742 HA	
T 000118914/2003	18 DEC 2003
REGISTRATEUR/REGISTRAR	

Para 3 ERF 1015 = 553 m²

GETRANSPORTEER AAN D.S. & G.C. MCINTYRE	TRANSFERRED TO
RESTANT/REMAINDER 230,0189 HA	
T 000010067/2004	06 FEB 2004
REGISTRATEUR/REGISTRAR	

Para 4 Erf 3983 = 315

GETRANSPORTEER AAN A. PIENAR	TRANSFERRED TO
RESTANT/REMAINDER 146,0024 ha	
T 000047157/2004	25 MAY 2004
REGISTRATEUR/REGISTRAR	

16

PARA 4: FRC 3744 = 303 m²

GETRANSPORTEER AAN <u>ARCADIA TRUST</u>	TRANSFERRED TO <u>ARCADIA TRUST</u>
RESTANT/REMAINDER <u>145,9721 HA</u>	
T <u>100000206/1004</u>	<i>[Signature]</i>
15 SEP 2004	REGISTRAR

PARA 4: FRC 3985 = 212 m²

GETRANSPORTEER AAN <u>LOUISE'S FONKER (DOCTER) TRUST</u>	TRANSFERRED TO <u>LOUISE'S FONKER (DOCTER) TRUST</u>
RESTANT/REMAINDER <u>145,9509 HA</u>	
T <u>100000300/1004</u>	<i>[Signature]</i>
15 SEP 2004	REGISTRAR

PARA 4: FRC 3981 = 138 m²

GETRANSPORTEER AAN <u>PARAF BELEGGING (EDMS) BPK</u>	TRANSFERRED TO <u>PARAF BELEGGING (EDMS) BPK</u>
RESTANT/REMAINDER <u>145,9371 HA</u>	
T <u>100000400/1004</u>	<i>[Signature]</i>
15 SEP 2004	REGISTRAR

MIR ENDOSSEMENTE KYK BLADSY. FOR ENDORSEMENTS SEE PAGE 17 17 SEP

PARA.4 Erf 3834 = 86 m²

GETRANSPORTEER AAN	TRANSFERRED TO
G. J. Hugo	
RESTANT/REMAINDER	145,9285
T 000125799 / 2004	
20 DEC 2004	<i>[Signature]</i> REGISTRATEUR/REGISTRAR

Erf

Para 4, 3838 = 208 m²

GETRANSPORTEER AAN	TRANSFERRED TO
WILLIAM	ALEXANDER CLARKE
RESTANT/REMAINDER	145,9077
T 34727-2005	
06 MAY 2005	<i>[Signature]</i> REGISTRATEUR/REGISTRAR

Para 4, Erf 3987 = 100 m²

GETRANSPORTEER AAN	TRANSFERRED TO
Gesamentlike boedel van wyle	S. J. Poggendorf en A. J. Poggendorf
RESTANT/REMAINDER	145,8977 m ²
T 090060208 / 2005	
29 JUL 2005	<i>[Signature]</i> REGISTRATEUR/REGISTRAR

Para 3, Erf 1017 = 107 m²

GETRANSPORTEER AAN	TRANSFERRED TO
Mitja Investments 43 Bk	
RESTANT/REMAINDER	230,0082 HA
T 090060212 / 2005	
29 JUL 2005	<i>[Signature]</i> REGISTRATEUR/REGISTRAR

VIR ENDOSSEMENTE KYK BLADSY
FOR ENDORSEMENTS SEE PAGE

16

18

T 13983/1963

93 93

ARTIKEL 46 VAN WET 47 VAN 1937 GETRANSPORTEER AAN DIE REPUBLIEK VAN SUID AFRIKA	SECTION 46 OF ACT 47 OF 1937 TRANSFERRED TO THE REPUBLIC OF SOUTH AFRICA
HESSELIA MUNICIPALITY	
T 000006842/2006	<i>[Signature]</i> REGISTRATEUR/REGISTRAR
03/02/2006	

PARA 4: 1) ERF 3937 = 53 m²
 2) ERF 3938 = 145 m²
 3) ERF 3939 = 9.1 m²

GETRANSPORTEER AAN ① T.J.P. CAIRNS ② M.M. CAIRNS	TRANSFERRED TO
RESTANT/REMAINDER 145,8688 HA	
T 000006842/2006	<i>[Signature]</i> REGISTRATEUR/REGISTRAR
03 FEB 2006	

VIR ENDOSSEMENTE KYK BLADSY
 FOR ENDORSEMENTS SEE PAGE 19

PARA 4: Erf 3830 = 8,1 m²

GETRANSPORTEER AAN M.J. ROON AND 5 OTHERS	TRANSFERRED TO
RESTANT/REMAINDER 145,8607 HA	
T 000006844/2006	<i>[Signature]</i> REGISTRATEUR/REGISTRAR
03 FEB 2006	

PARA 4: Erf 3979 = 66 m²

GETRANSPORTEER AAN E.R. Knossen	TRANSFERRED TO
RESTANT/REMAINDER 145,8541 ha	
T 000002936/2007	<i>[Signature]</i> REGISTRATEUR/REGISTRAR
19 JAN 2007	

19 (1. 1983/1963)

PARA 3

ERF 906 = 2673 m²

GETRANSPORTEER AAN	TRANSFERRED TO
CASTLEHILL TRADING 220 BK	
RESTANT/REMAINDER 229,7409 HA	
T000084977/2007	<i>Wumpo.</i> REGISTRATEUR/REGISTRAR
000210092	

Para 4: Erf 4418 = 321 m²

GETRANSPORTEER AAN	TRANSFERRED TO
192 Afrikaai-Wes CC	
RESTANT/REMAINDER 145,8220 HA	
T 014470/09	<i>Wumpo.</i> REGISTRATEUR/REGISTRAR
02 APR 2009	

for further end pro

VA 06309/10

22

T. 13983/1963

II

Certified a true copy of the duplicate original filed of record in this Registry, issued to serve in place of the original thereof under the provisions of Deeds Regulation No. 68

Deeds Registry
Cape Town

22 SEP 2010
Asst. Registrar of Deeds

Para 3
Erf 1407 MEAS 171 m²

GETRANSPORTEER AAN	TRANSFERRED TO
① E. Cameron - Dow	
② Besido Investments CC	
RESTANT/REMAINDER	229,7238 ha.
T 066880/10	
09 DEC 2010	REGISTRATEUR/REGISTRAR

III

PARA 4

MEAS. 4432

GETRANSPORTEER AAN	TRANSFERRED TO
C. JORDAN	
RESTANT/REMAINDER	
T	
	REGISTRATEUR/REGISTRAR

IN ERROR

For further endorsements see pg 23.

Wetgewone. die Komparant as die regte en 1965

AFDELINGSRAAD VAN RIVERSDAL,

voorheen

5

op genoemde eiendom gehad het en gevolglik ook erken dat dit geboel en al van die besit daarvan onthel en nie meer daartoe geregtig is nie, en dat kragtens hierdie Akte bognoeende

DORPSESTOOR VAN STILBAAI,

Sy Opvolgers in Titel, of, Regverkrygendes;

tans en voortaan daartoe geregtig is, ooreenkomstig plaaslike gebruik, behoudens die regte van die Staat, en ten slotte erken hy dat die eiendom waardeur is vir seëlregte doeleindes in die som van AGDU ISEND RAND (R8000-00) waarop seëlregte betaal is;

EN insgelyke het verskyn die gesege EDGAR DRYDEN TUDHOPE by die gesege Komparant behoorlik daartoe gemagtig deur h'Volmag. geteken te RIVERSDAL op die 21st Junie 1965 aan h' verleen deur JOHANNES PETRUS ELLIS en JOHANNES JURGENS STEYN in hul hoedanighede, as Voorsetter en Sekretaris respektiewelik in dertyd van die DORPSESTOOR VAN STILBAAI;

EN die Komparant q.q. het verklaar dat die DORPSESTOOR VAN STILBAAI die geskenk en die transport uit hoofde daarvan met dank aanvaar het.

Ten Beloppe waarvan ek, die genoemde Registrateur van Aktes, tesame met die Komparant, q.q. hierdie Akte onderteken en met die Amppeel bekregtig het. ALDUS GEDOEN en geteken op die Kantoor van die Registrateur van Aktes in Kaapstad, Provinsie van die Kaap die Goeie Hoop, op die

// Dag van die Maand Septe in die jaar van onse Heer Eenduisend Negenhonderd drie-en-seestig (1965).

(Transportbesorger) q.q. sy Prinsipaal/alc.

In my teenwoordigheid,

ASSISTENT Registrateur van Aktes.

Boek 1	Stilbaai - 00	Folio 221	1
Boek 2	Stilbaai - 00	Boek 217	1
Boek 3	Stilbaai - 00	238	1
Boek 4	Stilbaai - 00	657	1
Boek 5	Stilbaai - 00	53	1

N.E.D. 1478/D

VIR ENDOSSEMENTE KYK BLADSY 6 PT SEQ. FOR ENDORSEMENTS SEE PAGE 6 PT SEQ.

Para 4 -23- T 13983/1963
 Erf 4462 (tn. erf 657) meas: 322m²

GETRANSPORTEER AAN C. Jordaan	TRANSFERRED TO
RESTANT/REMAINDER 145,6019 HA	145,6019 HA
T 040393/11 (1)	
2011-07-26	REGISTRATEUR/REGISTRAR

145,6019 HA

Para 4 *

GETRANSPORTEER AAN P. T. Dutt	TRANSFERRED TO
RESTANT/REMAINDER 145,5840 HA	145,5840 HA
T 40395/201 (3)	
2011-07-26	REGISTRATEUR/REGISTRAR

145,5840 HA

* 1) Erf 4483 (tn. erf 657) = 136m²
 2) Erf 4484 (tn. erf 657) = 196m² } 332m²

PARA 4
 ERF 4158 meas. 129 m²

GETRANSPORTEER AAN	TRANSFERRED TO
C. M. Joubert and 2 others	
RESTANT/REMAINDER = 145,5578 HA	
T 00005974/2012	
13 FEB 2012	REGISTRATEUR/REGISTRAR

SIDES metres	ANGLES OF DIRECTION	CO-ORDINATES Y System: WG 21° X		SG No. 2259/2018
		Constants	0,00	
A B	15,47 305.43.10	A	-37 670,13	+5 402,76
B C	120,94 24.30.50	B	-37 682,69	+5 411,79
C D	11,33 345.25.00	C	-37 632,51	+5 521,84
D E	22,68 127.03.00	D	-37 635,36	+5 532,80
E A	127,82 204.26.00	E	-37 617,26	+5 519,13
TR118 RIV 47		Δ	-38 986,33	+2 443,54
TR123 RIV 52		Δ	-36 780,17	+7 101,01

Approved

 for
 S- 11.07.2018
 SURVEYOR-GENERAL

BEACON DESCRIPTIONS

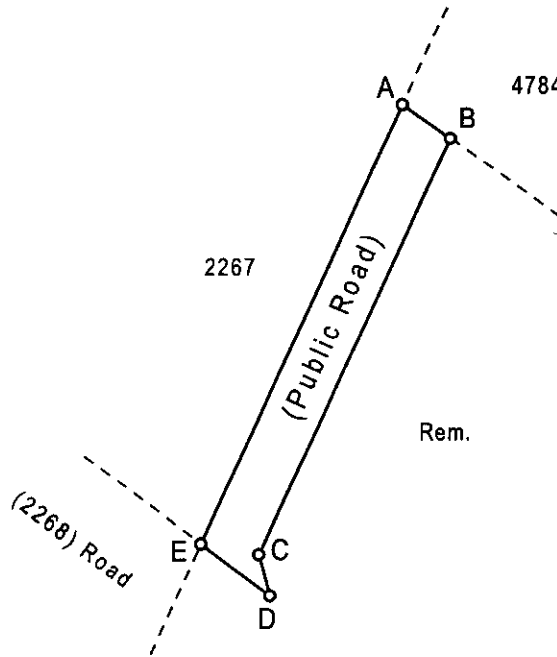
A,B,C,D,E : 12mm Iron Peg



Scale: 1/ 2000

The figure A B C D E

represents 1 956 square metres of land being

ERF 4785 (Public Road), portion of Erf 657 STILBAAI-WES

situate in the Hessequa Municipality
 Administrative District of Riversdal
 Province of Western Cape
 Surveyed by me in October 2018

 GPrLS 1141 F. Truter
 Professional Land Surveyor

This Diagram is annexed to No. Dated Registrar of Deeds	The original diagram is 11908/1954 annexed to Grant 209/1958 Transfer No. (Filed as Plan 1218 LD)	File No.: S/14833 v.1 S.R. 1250/2018 Comp. AK-3DB/V21(619) AK-3BD/Z23(610) LPI C0640006
---	--	---

EXEMPT FROM PROVISIONS OF ACT 70 OF 1970 SECTION 1(a)

Approved i.t.o Section 60 Of Municipal Bylaw of Act 3/2014
 Ref: 15/4/8/9
 Date: 12 July 2018



131 Mitchell Street
PO Box 845
George 6530
Tel. 044 874 23649
Fax. 044 874 2307
Cell. 082 886 5647
www.sdkarchitects.com
info@sdkarchitects.com

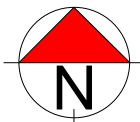

SCALE 1: 1500

Development Parameters:	
Height (max 8,5m)	single storey
Coverage: (max 60%)	50%
Density (allowed 35u/ha):	22,6 u/ha
Building Lines: (3m)	3m
Parking requirement:	Req Prov
Dwelling units 2,25 bays per unit:	270
Assisted Living: 0,5 bays per bedroom (8x Assisted living)	4
Frail Care: 0,5 bays per bedroom (32 bedrooms)	16
Private Outdoor Space:	
50m ² provision per unit (excl roads)	XXXX per erf

PLAN 3

STILL BAY ERF 4784

SUBDIVISION PLAN

LEGEND			
ZONING:	QTY	AREA (ha)	%
General Residential Zone III	129	3.8394	71.25
Open Space Zone II	1	1.8682	7.05
TOTAL	130	5.7076	100

NOTES			
1. Sizes and dimensions are approximate and subject to final survey.			
2. For erf data, refer SG 2258/2018			
3. The line ab represents a new 7m wide services servitude.			
4. Maximum Density 35 units per hectare - Proposed Development 20 Units/Hectare			
5.			
DRAWN:	MV	CHECKED:	MV
PLAN NO:	Pr1915SB4787L01		
PLAN DATE:	28 May 2019		
STORED:	z:\drawings\App\Pr1915SB4787L01.dwg		

COPY RIGHT:
This Plan may not be copied or amended without the written consent of M Vreken

It is hereby certified that this subdivision plan (Plan No. Pr1206Ph2L01) has been approved in terms of Sections 60 and 15(2)(d) of the Hessequa Municipal By-law on Municipal Land Use Planning. File reference [XXXX], as published in P.N. 7472/2015 ON 21 AUGUST 2015

MUNICIPAL MANAGER
DATE: _____



21 Trotter Street, PO Box 2180
KNYSNA 6570
(044) 382 0420
086 459 2987
e-mail: marika@vreken.co.za
www.vreken.co.za

STATUS & OPENING PLANNERS
URBAN & ENVIRONMENTAL PLANNERS

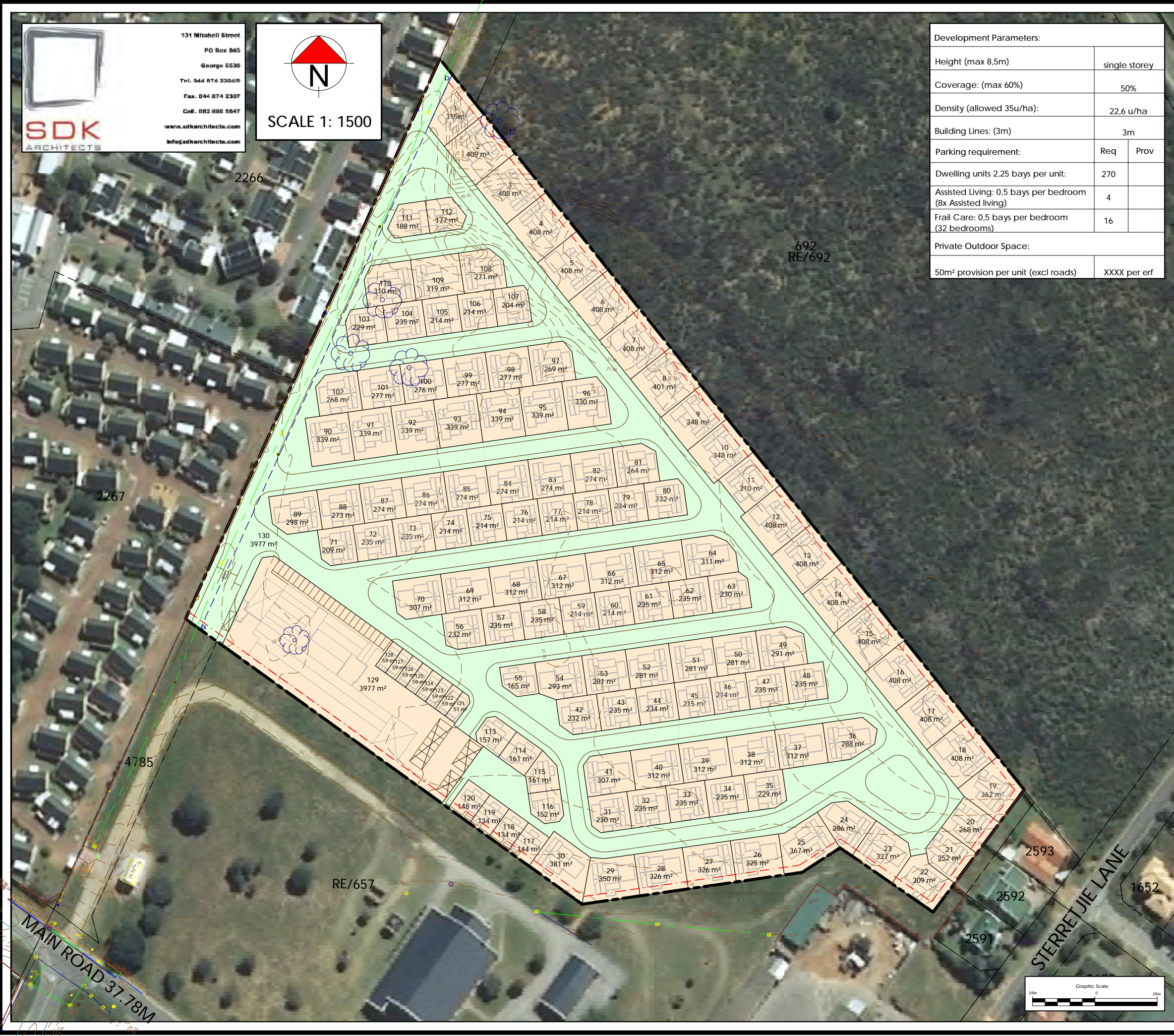

Deeds Office Property

STILBAAI WES, 657, 0 (REMAINING EXTENT) (CAPE TOWN)

GENERAL INFORMATION

Deeds Office	CAPE TOWN
Date Requested	2019/06/25 14:15
Information Source	DEEDS OFFICE
Reference	PR19/05



PROPERTY INFORMATION

Property Type	ERF
Erf Number	657
Portion Number	0 (REMAINING EXTENT)
Township	STILBAAI WES
Local Authority	STILBAAI MUN
Registration Division	NOT AVAILABLE
Province	WESTERN CAPE
Diagram Deed	G209/1958
Extent	145.5436H
Previous Description	-
LPI Code	C06400060000065700000

OWNER INFORMATION

Owner 1 of 2

Company Type	LOCAL AUTHORITY
Name	MUN HESSEQUA
Registration Number	
Title Deed	T13983/1963
Registration Date	1963/09/11
Purchase Price (R)	SECT 16
Purchase Date	-
Share	
Microfilm Reference	2010 0059 0372
Multiple Properties	NO
Multiple Owners	NO

Owner 2 of 2

Company Type	LOCAL AUTHORITY
Name	MUN HESSEQUA
Registration Number	
Title Deed	T86585/2002
Registration Date	-
Purchase Price (R)	TRANSFER BY ENDORSEMENT
Purchase Date	-
Share	
Microfilm Reference	2002 0611 4829
Multiple Properties	NO
Multiple Owners	NO

ENDORSEMENTS (31)

#	Document	Institution	Amount (R)	Microfilm
1	VA6309/2010	MUN HESSEQUA	UNKNOWN	
2	VA6694/2018	MUN HESSEQUA	UNKNOWN	
3	VA7141/2009	MUN HESSEQUA	UNKNOWN	
4	P/S-LET-AF-100/1/31-	T/S-FILE	UNKNOWN	
5	NOW SUBDIVISION	TOWN STILBAAI WES ,ERF 3987 ,PRTN 0	UNKNOWN	
6	NOW SUBDIVISION	TOWN STILBAAI WES ,ERF 3832 ,PRTN 0	UNKNOWN	
7	NOW SUBDIVISION	TOWN STILBAAI WES ,ERF 3741 ,PRTN 0	UNKNOWN	
8	NOW SUBDIVISION	TOWN STILBAAI WES ,ERF 3983 ,PRTN 0	UNKNOWN	
9	NOW SUBDIVISION	TOWN STILBAAI WES ,ERF 3744 ,PRTN 0	UNKNOWN	
10	NOW SUBDIVISION	TOWN STILBAAI WES ,ERF 3985 ,PRTN 0	UNKNOWN	
11	NOW SUBDIVISION	TOWN STILBAAI WES ,ERF 3981 ,PRTN 0	UNKNOWN	
12	NOW SUBDIVISION	TOWN STILBAAI WES ,ERF 3834 ,PRTN 0	UNKNOWN	
13	NOW SUBDIVISION	TOWN STILBAAI WES ,ERF 3828 ,PRTN 0	UNKNOWN	
14	NOW SUBDIVISION	TOWN STILBAAI WES ,ERF 3937 ,PRTN 0	UNKNOWN	
15	NOW SUBDIVISION	TOWN STILBAAI WES ,ERF 3938 ,PRTN 0	UNKNOWN	
16	NOW SUBDIVISION	TOWN STILBAAI WES ,ERF 3939 ,PRTN 0	UNKNOWN	
17	NOW SUBDIVISION	TOWN STILBAAI WES ,ERF 3830 ,PRTN 0	UNKNOWN	
18	NOW SUBDIVISION	TOWN STILBAAI WES ,ERF 3979 ,PRTN 0	UNKNOWN	
19	NOW SUBDIVISION	TOWN STILBAAI WES ,ERF 4418 ,PRTN 0	UNKNOWN	
20	NOW SUBDIVISION	TOWN STILBAAI WES ,ERF 4152 ,PRTN 0	UNKNOWN	
21	NOW SUBDIVISION	TOWN STILBAAI WES ,ERF 4461 ,PRTN 0	UNKNOWN	
22	NOW SUBDIVISION	TOWN STILBAAI WES ,ERF 4419 ,PRTN 0	UNKNOWN	
23	NOW SUBDIVISION	TOWN STILBAAI WES ,ERF 4479 ,PRTN 0	UNKNOWN	
24	NOW SUBDIVISION	TOWN STILBAAI WES ,ERF 4473 ,PRTN 0	UNKNOWN	
25	NOW SUBDIVISION	TOWN STILBAAI WES ,ERF 4475 ,PRTN 0	UNKNOWN	
26	NOW SUBDIVISION	TOWN STILBAAI WES ,ERF 4462 ,PRTN 0	UNKNOWN	
27	NOW SUBDIVISION	TOWN STILBAAI WES ,ERF 4483 ,PRTN 0	UNKNOWN	
28	NOW SUBDIVISION	TOWN STILBAAI WES ,ERF 4484 ,PRTN 0	UNKNOWN	
29	NOW SUBDIVISION	TOWN STILBAAI WES ,ERF 4158 ,PRTN 0	UNKNOWN	
30	NOW SUBDIVISION	TOWN STILBAAI WES ,ERF 4236 ,PRTN 0	UNKNOWN	
31	NOW SUBDIVISION	TOWN STILBAAI WES ,ERF 4596 ,PRTN 0	UNKNOWN	

HISTORIC DOCUMENTS (3)

#	Document	Owner	Amount (R)	Microfilm
1	T13983/1963	MUN STILBAAI	UNKNOWN	2010 0059 0372
2	T13983/1963	MUN STILBAAI	SECT 16	2010 0059 0372
3	T13983/1963	MUN LANGEBERG	SECT 16	2010 0059 0372

DISCLAIMER

This report contains information gathered from our suppliers and we do not make any representations about the accuracy of the data displayed nor do we accept responsibility for inaccurate data. WinDeed will not be liable for any damage caused by reliance on this report. This report is subject to the terms and conditions of the [WinDeed End User Licence Agreement \(EULA\)](#).

SIDES metres	ANGLES OF DIRECTION	CO-ORDINATES Y System: WG 21° X	
		Constants	0,00 +3 800 000,00
A B	374,98 321.20.10	A	-37 772,07 +5 178,39
B C	61,15 36.40.00	B	-38 006,34 +5 471,18
C D	45,31 124.40.40	C	-37 969,82 +5 520,23
D E	18,22 57.13.00	D	-37 932,56 +5 494,46
E F	89,04 81.45.20	E	-37 917,25 +5 504,32
F G	195,83 125.43.10	F	-37 829,12 +5 517,09
G A	246,44 204.26.00	G	-37 670,13 +5 402,76
TR118 RIV 47		Δ	-38 986,33 +2 443,54
TR123 RIV 52		Δ	-36 780,17 +7 101,01

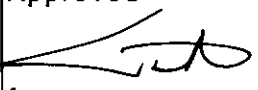
SG No.
2258/2018
Approved

for
SURVEYOR-GENERAL
07.11.2018

BEACON DESCRIPTIONS

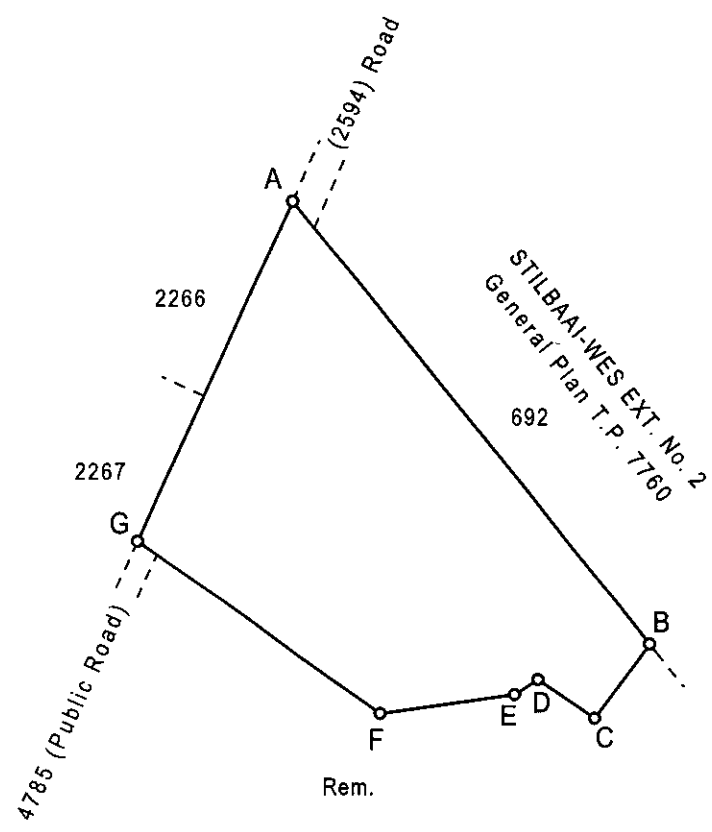
B : Corner Concrete Wall Post
All other beacons : 12mm Iron Peg



Scale: 1/ 5000

The figure A B C D E F G

represents 5,7076 hectares of land being

ERF 4784, portion of Erf 657 STILBAAI-WES

situate in the Hessequa Municipality
Administrative District of Riversdal
Province of Western Cape
Surveyed by me in October 2018

GPrLS 1141 F. Truter
Professional Land Surveyor

EXEMPT FROM PROVISIONS OF ACT
70 OF 1970
SECTION 1(a)

Approved i.t.o Section 60
Of Municipal Bylaw of Act 3/2014
Ref: 15/4/8/9
Date: 12 July 2018

This Diagram is annexed to No. Dated Registrar of Deeds	The original diagram is 11908/1954 annexed to Grant 209/1958 Transfer No. (Filed as Plan 1218LD)	File No.: S/14833 v.1 S.R. 1250/2018 Comp. AK-3DB/V21(619) AK-3DB/V22(620) AK-3BD/Z23(610) LPI C0640006 Erf 4784 Stilbaai-Wes
---	--	---

SIDES metres	ANGLES OF DIRECTION	CO-ORDINATES Y System: WG 21° X		SG No. 2259/2018
		Constants	0,00	
A B	15,47 305.43.10	A	-37 670,13	+5 402,76
B C	120,94 24.30.50	B	-37 682,69	+5 411,79
C D	11,33 345.25.00	C	-37 632,51	+5 521,84
D E	22,68 127.03.00	D	-37 635,36	+5 532,80
E A	127,82 204.26.00	E	-37 617,26	+5 519,13
TR118 RIV 47		Δ	-38 986,33	+2 443,54
TR123 RIV 52		Δ	-36 780,17	+7 101,01

Approved

 for
 S- 11.07.2018
 SURVEYOR-GENERAL

BEACON DESCRIPTIONS

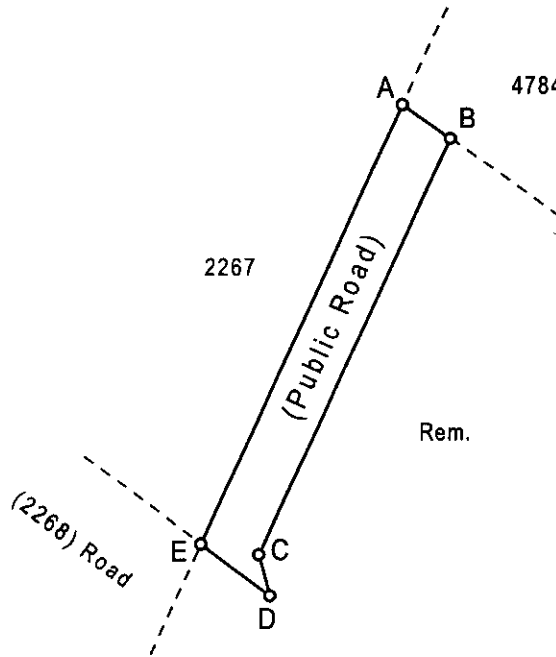
A,B,C,D,E : 12mm Iron Peg



Scale: 1/ 2000

The figure A B C D E

represents 1 956 square metres of land being

ERF 4785 (Public Road), portion of Erf 657 STILBAAI-WES

situate in the Hessequa Municipality
 Administrative District of Riversdal
 Province of Western Cape
 Surveyed by me in October 2018

 GPrLS 1141 F. Truter
 Professional Land Surveyor

This Diagram is annexed to No. Dated Registrar of Deeds	The original diagram is 11908/1954 annexed to Grant 209/1958 Transfer No. (Filed as Plan 1218 LD)	File No.: S/14833 v.1 S.R. 1250/2018 Comp. AK-3DB/V21(619) AK-3BD/Z23(610) LPI C0640006
---	--	---

Erf 4785 Stilbaai-Wes

EXEMPT FROM PROVISIONS OF ACT 70 OF 1970 SECTION 1(a)

Approved i.t.o Section 60 Of Municipal Bylaw of Act 3/2014 Ref: 15/4/8/9 Date: 12 July 2018